Sistema Selecta

Scheda prodotto
Product datasheet

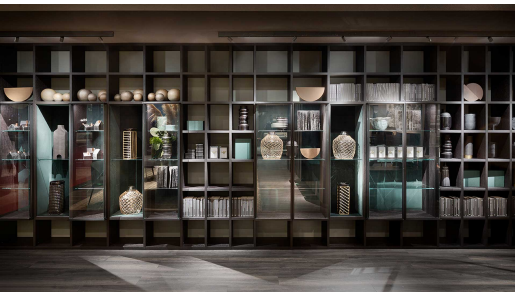

SISTEMA SELECTA

Presentate al Salone del Mobile 2018 importanti novità per il sistema giorno modulare SELECTA di Officinadesign Lema, storico programma su misura in costante evoluzione che si arricchisce di nuovi dettagli dal sofisticato approccio estetico in linea con le tendenze più attuali che riportano la libreria al centro dell'arredo domestico.
Tra le novità, le ante GLANCE, disponibili in versione a filo e aggettanti, anche doppie e angolari, con telaio anodizzato bronzo e vetro trasparente extra-chiaro, progetto dall'intenso carattere firmato a quattro mani con Matteo Nunziati che riprende lo stile della vetrina e della madia omonime da lui disegnate nel 2016 e nel 2017. Inediti anche i terminali a giorno e i fondali in finitura velluto con ripiani in vetro a creare quinte dal fascino seduttivo per accogliere gli oggetti più preziosi. Ancora, i nuovi ripiani in legno con illuminazione integrata dal minimo ingombro (mm 11) in aderenza allo schienale, per un gradevole effetto soffuso.

Presented on the occasion of Salone del Mobile 2018 new important novelties for the day system SELECTA by Officinadesign Lema, historic programme in constant evolution that is enriched with new details inspired by a sophisticated aesthetic approach perfectly in line with the latest trends that place the bookshelf at the centre of home décor.
Among the new features, the GLANCE door, available with hinged doors also in a protruding version, also in the double and angular versions, with an anodised bronze frame and transparent, extra-clear glass. A project at four hands with Matteo Nunziati and a reinterpretation of the showcase and sideboard of the same name that he designed in 2016 and 2017. Another novelty is the open, end unit and the velvet-finish backs with glass shelving, creating an appealing stage for displaying precious objects. Then there's also the wooden shelves (11mm thick) with integrated back-lighting for a dulcetly suffused light-effect.

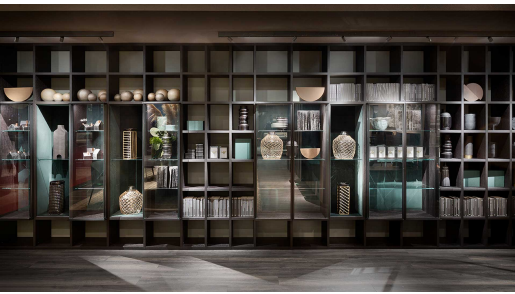

Design by: Sistema Selecta

Presentate al Salone del Mobile 2018 importanti novità per il sistema giorno modulare SELECTA di Officinadesign Lema, storico programma su misura in costante evoluzione che si arricchisce di nuovi dettagli dal sofisticato approccio estetico in linea con le tendenze più attuali che riportano la libreria al centro dell'arredo domestico.
Tra le novità, le ante GLANCE, disponibili in versione a filo e aggettanti, anche doppie e angolari, con telaio anodizzato bronzo e vetro trasparente extra-chiaro, progetto dall'intenso carattere firmato a quattro mani con Matteo Nunziati che riprende lo stile della vetrina e della madia omonime da lui disegnate nel 2016 e nel 2017. Inediti anche i terminali a giorno e i fondali in finitura velluto con ripiani in vetro a creare quinte dal fascino seduttivo per accogliere gli oggetti più preziosi. Ancora, i nuovi ripiani in legno con illuminazione integrata dal minimo ingombro (mm 11) in aderenza allo schienale, per un gradevole effetto soffuso.

Presentate al Salone del Mobile 2018 importanti novità per il sistema giorno modulare SELECTA di Officinadesign Lema, storico programma su misura in costante evoluzione che si arricchisce di nuovi dettagli dal sofisticato approccio estetico in linea con le tendenze più attuali che riportano la libreria al centro dell'arredo domestico.
Tra le novità, le ante GLANCE, disponibili in versione a filo e aggettanti, anche doppie e angolari, con telaio anodizzato bronzo e vetro trasparente extra-chiaro, progetto dall'intenso carattere firmato a quattro mani con Matteo Nunziati che riprende lo stile della vetrina e della madia omonime da lui disegnate nel 2016 e nel 2017. Inediti anche i terminali a giorno e i fondali in finitura velluto con ripiani in vetro a creare quinte dal fascino seduttivo per accogliere gli oggetti più preziosi. Ancora, i nuovi ripiani in legno con illuminazione integrata dal minimo ingombro (mm 11) in aderenza allo schienale, per un gradevole effetto soffuso.

Consigli per la manutenzione e la pulizia
Care and cleaning

Per la pulizia ordinaria usare un panno inumidito con acqua. Nel caso di pulizie più accurate si consiglia l´uso di detergenti a base di sapone neutro.

For routine cleaning, use a soft cloth moistened with water. For more thorough cleaning, use a neutral detergent.

Avvertenza
Evitare assolutamente prodotti a base di ammoniaca, solventi o abrasivi.

Warning
Avoid any use of products that may contain ammonia, solvents or abrasives.

Sicurezza: seguire le istruzioni di montaggio. Evitare qualsiasi modifica ai mobili che possa comprometterne la stabilità.

Safety: carefully follow the assembly instructions. Do not modify the furniture in any way as this could render it unstable.

Smaltimento: una volta terminato l'utilizzo affidare il mobile ad aziende comunali o private preposte allo smaltimento dei rifiuti solidi ingombranti.

Disposal: if product needs to be disposed of, please contact the local council or a private company that can dispose of bulk waste products.

Avvertenza
In ottemperanza della legge N. 126 del 10 aprile 1991 "Norme per l´informazione del consumatore" e al decreto N. 101 "Regolamento d' attuazione" dell' 8 febbraio 1997

Notice
In compliance with law N. 126, April 10th 1991 "Customer information regulation" and with decree N. 101 "Implementation rules", February 8th 1997

La qualità Lema è garantita dalla produzione esclusivamente realizzata in Italia.

The quality of Lema products is guaranteed by their being produced exclusively in Italy.

Associato a - Associated with
ASSARREDO
ASSOCIAZIONE FEDERLEGNOARREDO

LEMA s.p.a.
20040 Alzate Brianza
Como - Italy
Strada Statale Briantea n°2
T +39 031 630 990
F +39 031 632 492

lemamobili.com